Hotel
INTERGATE
KYOTO SHIJO SHINMACHI

GRANVISTA
HOTELS & RESORTS

Fact Sheet

ホテルインターゲート京都 四条新町
〒604-8214　京都府京都市中京区新町通錦小路上る百足屋町387番地

■施設概要

【URL】https://www.intergatehotels.jp/kyoto_shijo

・開業日: 2018 年 3 月 1 日 (木)
・住所: 〒604-8214
京都府京都市中京区新町通錦小路上る
百足屋町387番地
・階数: 地上 5 階
・客室数: 153 室
・ご予約・お問い合わせ：075-255-2221
・アクセス:

【電車でお越しの方】
・地下鉄烏丸線「四条駅」22番出口より徒歩5分
・阪急京都線「烏丸駅」22番出口より徒歩5分

■立地

当ホテルは、京都市営地下鉄四条駅・阪急京都線烏丸駅より徒歩5 分と交通の便も良く、京都で人気の観光地であり世界文化遺産でもある「二条城」「清水寺」「金閣寺」「銀閣寺」へはホテルより約30 分と京都の観光を存分にお楽しみいただけます。「京の台所」錦市場はホテルより徒歩で約10 分と、身近に京野菜やお漬物、お豆腐、おばんざいなど京都ならではの美味しい食事もお楽しみいただけます。

■建築コンセプト

「京都に暮らすように泊まるホテル」をデザインコンセプトとしました。格子が印象的な京町家を思わせる外観と、東洋と西洋の感性がミックスされた和モダンな内装で、歴史ある町並みとの一体感がありながらも、自宅で寛いでいるような居心地の良さを感じていただける空間を目指しました。祇園祭をテーマにした大きな絵画や、料亭・伊勢長の建具を再利用したアートを製作し、土地の記憶とともに、過去・現在・未来を紡ぐ大切な役割を担うホテルでありたいとの願いを込めました。

エントランス

■フロア構成

5 フロアで構成しており、1 階にはフロントやインターゲートラウンジ、大浴場を設けています。こだわりのコーヒーとして京都吟味百撰コーヒーの提供や、伝統・文化体験などをご用意しております。

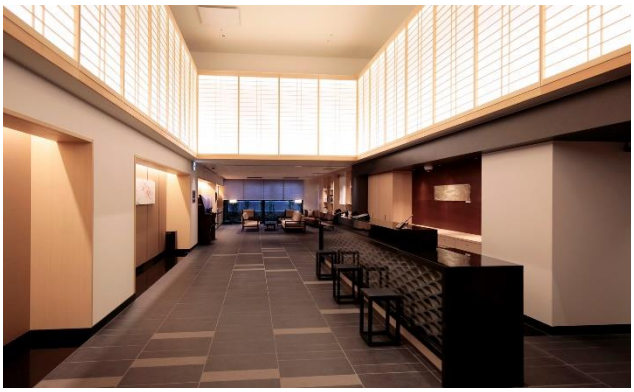

■ ローカルバリューギャラリー

ホテルのなかでも、小さな旅が体験できます。訪れた地域の伝統文化や名産品、書籍をはじめ、旅を深めたり高めることができる情報にあふれたスペースが、ローカルバリューギャラリーです。滞在する時間の長短に関わらず、それぞれの街の来歴や実用情報に接することができるよう、ビジュアルブックから読み物まで多様な書籍を揃えております。ぜひお手にとってご覧ください。

■ アクティブアートウォール

ロビー階のエレベーターホールを日常と非日常をつなぐ空間”GATE”と考え、光（映像、照明）と音で演出するデジタルアートの空間です。

アクティブアートウォール

■インターゲートラウンジ（1階）

ご滞在中は、ご自由にご利用いただけるギャザリングスペース。
京町家を思わせる外観と西洋の感性がミックスされた和モダンな内装で、歴史ある町並みとの一体感がありながらも、自宅で寛いでいるような居心地の良さを感じていただける空間です。

時間帯によってお食事やお飲物をはじめ、時にはワークショップや講習会など、さまざまなおもてなしをご提供するスペースです。インターゲートホテルズならではの旅の時間を有意義にお過ごしください。

<サービス タイムスケジュール>

6:00 – 7:00	こだわりのコーヒー・スムージー
7:00 – 10:30	焼きたてパンとごちそう野菜の朝ごはん
10:30 – 20:00	こだわりのコーヒー・ソフトドリンク
15:00 – 20:00	アフタヌーンサービス・お菓子・ドリンクなど
17:00 – 19:00	ハッピーアワー　ワイン（赤・白）、オリジナルカクテルなど
20:00 – 22:00	お夜食　ぶぶ漬けバイキング

※朝食と一部アルコールを除き、ご宿泊のお客様は上記のサービスはすべて無料となります。
※提供時間や内容は変更する場合がございますので、最新情報は公式ホームページをご確認ください。

Pick Up　こだわりのコーヒー

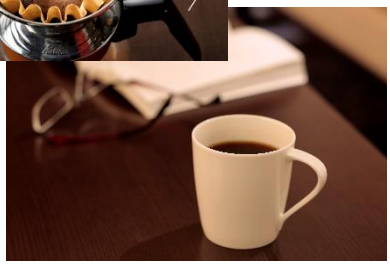

京都で親しまれているコーヒー豆を厳選してご提供

最高の朝に最高の一杯、ちょっと一息つくときの
至福の一杯、旅の思い出と共に過ごす安らぎの一杯。
京都の魅力が味わえるコーヒーをお召し上がりください。

▶コーヒー豆：小川珈琲より「京珈琲」

■大浴場（1階）

利用時間 15:00～1:00 / 6:00～10:00

旅の疲れを癒す大浴場。パウダールームでは基礎化粧品などのアメニティをご用意しております。ヒーリングルームやお寛ぎいただける湯上りスペースを備え、リラックスできる空間をご案内いたします。

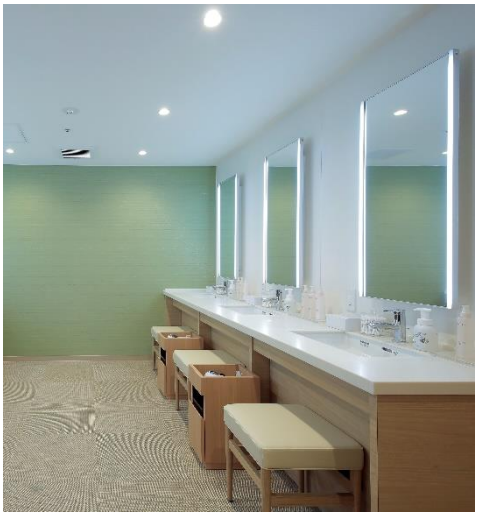

フロア	1階
利用時間	6:00a.m.～10:00a.m. / 3:00p.m.～1:00a.m.
設置備品	扇風機、ヘルスメーター、ドライヤー、綿棒、ハンド＆フェイスソープ、 シャンプー、コンディショナー、ボディソープ （女性）化粧水、乳液、クレンジング、コットン、ヘアブラシ （男性）スキンウォーター、スキンミルク
備考	泥酔者および刺青（入れ墨）・タトゥーをされている方のご利用・ご入場はお断りしております。但し、タトゥーカバーシール(約10cmx15cm）2枚で隠せる場合は入浴いただけます。フロントにお尋ねください。 大浴場入口はタッチパネルで鍵を解除。女性のお客様にはフロントで暗証番号をお渡しいたします。大浴場へは、ナイトウェア・客室用スリッパでお越しいただけます。

客室
Guest Rooms

上質なめざめをお届けする客室
客室総数は153 室。
ムードのある照明で落ち着いた雰囲気の客室は、ゆったりお寛ぎいただけるよう、20 平米以上としました。客室の中でも京都の風情や和を感じていただけるよう、アートやフットスローには西陣織を採用しました。

客室タイプ	専有面積	客室数
スーペリアシングルルーム	20 ㎡	3 室
スーペリアダブルルーム	20～21 ㎡	52 室
スーペリアツインルーム	22～24 ㎡	48 室
コネクティングスーペリアツインルーム	23～24 ㎡	12 室（24 室）
インターゲートルーム	24 ㎡	12 室
ユニバーサルツインルーム	35 ㎡	1 室
デラックスツインルーム	35 ㎡	12 室
ジュニアスイートルーム	48 ㎡	1 室

チェックイン／チェックアウト	**チェックイン　15:00　　チェックアウト　11:00**
客室設備	＜全室標準＞ Wi-Fi・有線LAN無料、シモンズ社製ベッド、SHARP製プラズマクラスター加湿空気清浄機、オリジナルリラックスウエア、ウォッシャブルスリッパ、セーフティボックス、ユニットバス、液晶テレビ、衛星放送、電話、携帯電話充電器、冷蔵庫、温水洗浄便座、マイナスイオンドライヤー、客室個別空調、消臭スプレー、電気ケトル、お茶セット、バゲージラック、バスタオル、歯ブラシ、フェイスタオル、ウォッシャブルタオル、カミソリ、ブラシ、目覚まし時計、靴べら、衣類用ブラシ、シュ―ポリッシャー、LANケーブル、シャンプー・コンディショナー・ボディソープ・ハンド＆フェイスソープ ＜インターゲートフロア・ジュニアスイートルーム　独自サービス＞ アメニティ・設備品充実、バスローブ・リネン類充実、Bluetoothスピーカー、ズボンプレッサー、室内茶菓子サービス、朝刊サービス、エアウィーヴ
貸し出し備品	アイロン＆アイロン台、ズボンプレッサー、ベビーベッド(有料)、ベッドガード、ブランケット、延長コード、変換器・マルチアダプター、オープナー、電気スタンド、裁縫セット、傘、体温計、爪切り、氷まくらまたは冷却シート、DVDプレーヤー、お子様用ナイトウェア、LLサイズナイトウェア、幼児用補助便座、食器＆シルバー類、おむつポット、くつ乾燥機、車椅子

客室
Guest Rooms

■エクスプレスチェックアウト
チェックイン時にご精算いただき、追加のご精算がないお客様は、お部屋のテレビ画面操作により、エクスプレスチェックアウトが可能です。チェックアウトのために、カウンターにお並びいただく必要がございませんので、是非ご利用ください。

こだわりの寝具

「シモンズベッド」
世界各国のラグジュアリーホテルに導入されているシモンズベッド社と共同開発したインターゲートホテルズのオリジナルマットレスを採用。クッション性はもちろんのこと、吸湿性・放湿性・通気性にも配慮した仕様が、上質な睡眠をサポートします。

インターゲートフロア限定

「エアウィーヴ」
眠りにこだわる多くの一流の方から支持されているマットレスパッド「エアウィーヴ」。適度な反発力と、優れた体圧分散で、上質な眠りをお届けします。

※インターゲートフロアの客室には、エアウィーブを追加装備し、更に上質な快眠をご提供いたします。

客室例
Guest Rooms

PICK UP Guest Room
客室構成は2 名様以上でのご利用を主体とし、コネクティングルームやトリプルルーム、 フォースルームと、グループやご家族連れのお客様にも幅広くご利用いただけます。

ジュニアスイートルーム

東洋と西洋の感性がミックスされた和モダンな内装。歴史ある町並みとの一体感がありながら、自宅でゆったりと寛いでいるような居心地の良さを感じていただけます。

ジュニアスイートルーム独自のサービスとして、シモンズ社と共同開発のマットレスにエアウィーブを追加装備しているほか、Bluetoothスピーカー、特別なアメニティ、バスローブなどをご用意しています。

広さ：48㎡
定員：2名
ベッドサイズ：1,200×2,000mm

客室例
Guest Rooms

PICK UP Guest Room

インターゲートルーム

ワンランク上の「上質なめざめ」を迎えていただくための空間と特別なサービスをご利用 しました。インターゲートがお届けする「最高の朝」をお楽しみください。

インターゲートルーム独自のサービスとして、シモンズ社と共同開発のマットレスにエアウィーブを追加装備しているほか、Bluetoothスピーカー、特別なアメニティ、バスローブなどをご用意しています。

広さ：24㎡
定員：2名
ベッドサイズ：1,100×2,000mm

デラックスツイン

ソファやティーテーブルをゆったりと配した設え。
最大4 名様までご利用いただけます。

広さ：35㎡
定員：2～4名
ベッドサイズ：1,200×2,030mm

朝食
Breakfast

「焼きたてパンとごちそう野菜の朝ごはん」50種類以上の朝食メニュー

シェフがひと手間加えた50種類以上のメニューが自慢です。野菜を中心に、朝の胃にも優しいメニューを多数取り揃えております。特に変わりネタとして、辛味噌を加えた他では味わえない「赤い味噌のミソストローネ」。他にも、なにわ野菜など地元の食材を使用したメニューの数々をご堪能ください。

「焼きたてパン」

毎朝、ホテルの窯で焼きたてを提供しています。普段では味わえない朝のお目覚めに香ばしく焼き上げたサクサクのクロワッサンをぜひお召し上がりください。

「赤い味噌のミソストローネ」

イタリア語でごちゃ混ぜという意味のミネストローネ！地域・地方によって色々な食材を使用しますが、インターゲートホテルズではたっぷりの野菜と発酵食品である辛味噌を加えて他では味わえない「オリジナル」のスープを作りました。

「インカのめざめのポテトフライ」

北海道でしか栽培されていない希少な品種で、糖度が高くさつま芋や栗のような味わい。
皮ごと揚げ、ローズマリーを加え香り豊かでホクホクとした食感をぜひ！

「７種の野菜のフリッタータ」

溶いた卵にたくさんの野菜を加えてオーブンでじっくりと焼き上げるイタリアの玉子料理。栄養バランスの取れた朝食には欠かせない一品です。

「泡活（あわかつ）」

土曜日・日曜日・祝日の朝食には、
スパークリングワインをご用意しております。
贅沢な休日の朝をお楽しみください。

基本情報

■営業時間　7：00～10：30（L.O.10：00）

■料金　大人：2,420円　小学生：1,210円　幼児：550円（税込）
※幼児は4歳以上有料、3歳以下は無料

■備考　全席禁煙
ナイトウェア・客室用スリッパでのご利用はお断りいたしております。
飲食物の持ち込みはご遠慮ください。

INTERGATE HOTELS

「All For Tomorrow」

最高の朝をお届けするホテル
全てはあなたの明日のために/あなたの大切な旅をサポート

インターゲートホテルズでは、GRANVISTAが提供する価値である「地域の価値の向上」と「クオリティオブライフの向上」を具現化するため、「最高の朝をお届けするホテル」をコンセプトにお客様へ「最高の朝」を提供してまいります。
『朝』とは、時間的、機能的な解釈だけではなく、地域や人々とのつながりや価値観を「五感」で体験することで、今日と明日をつなぐ“GATE”を指し、インターゲートではそれらを具現化する４種のカテゴリーの「朝体験サービスとコンテンツ」を用意しホテル独自の価値として他の宿泊特化型ホテルとの差別化を図ります。
「All For Tomorrow」は、新しい出会いが明日の活力となり、お客様が振り返った時に価値のある時間だったと感じていただける体験を提供することを意味します。

インターゲートホテルズは「最高の朝をお届けするホテル」をコンセプトに
ゲストの多様な期待とニーズにお応えします。
ストレスなく「最高の朝」を迎えていただくため
グランビスタが大切にしている「ホスピタリティマインド」と「サービススキル」を
「五感」で感じていただけるINTERGATE独自の新しい価値を提供し、
ゲストに選んでいただけるホテルとして運営いたします。

【価値体験型ホテル「INTERGATE HOTELS」開業施設】
ホテルインターゲート京都 四条新町 (2018年3月開業)
ホテルインターゲート東京 京橋　　(2018年4月開業)
ホテルインターゲート広島　　(2019年1月開業)
ホテルインターゲート金沢　　(2019年3月開業)
ホテルインターゲート大阪 梅田　　(2021年4月開業)

ホテルインターゲート京都 四条新町
〒604-8214　京都府京都市中京区新町通錦小路上る百足屋町387番地